臺灣日日新報
本日四頁

一大決戰・昭和十八年
億兆一心戰力を增强

三井物產の船舶部獨立す

カルカツタを又爆擊
英米空軍の無能に非難

陸鷲惠州を急襲

決戰下の生活視察
綜合的所見を具申す

納稅施設法案要綱
議會提出に決定
義務履行を容易確實へ

納稅施設法案要綱

第一、納稅團體

第二、法人納稅積立金

第三、納稅準備預金

四、租稅の貯蓄納付

稅務署屬增員

勸銀等大市の利下げ

定例閣議
法案五件決定

瓦斯消費規正强化

廢案の處理方針

富山縣の交通統合
鐵道省發表・一日より實施

元旦の閣議
卅一日に繰上

鐵道省發表

物價相談所を開設
中央物價統制協力會議

戰況報告を禮讚
伊各紙大々的に報道

スターリン反攻挫折
獨軍司令部發表

赤軍戰車喪失一萬

雲南へ鐵路
重慶側着手

叛將ジロー等に
ペタン元帥嚴重通告

西國海軍に動員か
西地中海方面で大海戰か

果物野菜に割當制
米市民大掛な買溜

ジロー要人の人選

ソマリーランド國境を英軍ら突破

長官代理に
森部總務局長

人事

國民社新刊重版
勤勞青年 國民讀本集 忠靈塔 額田六福著
定本萬葉の精神 中河與一著
偶感文學に志す人に
小說美貌の海
小說山縣太貳
戰記兵站に戰ふ
少年少女日曜物語
國民社

中央公論 決戰第二年正月號
生產力擴充の前提條件
總力戰の哲學
東方の門
細雪 谷崎潤一郎
蒼生記 上田廣

新春の好讀物として贈る村上知行氏の二著!!
村上知行著 大陸史の十二人 柳瀨正夢氏苦心の裝幀
最新刊!! こゝに撰ばれた十二人の人物は、いづれも大陸の歷史そのものを背景とすること深い人物であり、建國者あり叛臣あり、海賊王あり、女傑あり、善惡正邪樣々な型に於て中國の歷史の舞臺に活躍した人々である。著者は、ある國ある民族を識るには「人」を知ることが大切なのではなからうか?と云ふ意圖のもとに描いた東洋史の一篇である。
村上知行著 柳瀨正夢裝 北京の歷史
好評重版在庫僅少・至急御註文乞ふ!!
大都北京の興亡史は、獨自の香氣ある文章に描かれて、全巻興趣横溢の好個の讀物。
株式會社 大阪屋號書店 東京市日本橋區呉服橋 振替東京一三七五番

同文館新刊 東京小石川水道端
日本戰爭經濟力の諸問題
米英戰爭經濟の根本思想
米國に於けるユダヤ人問題
日本產業論
日本經濟の構造
日本經濟の知識
新企業學
經營比較論
生產擴充と利潤統制
商業本質論
世界資源論
戰爭と人口問題 都築之助著

民族日本歷史(建國編) 白鳥秀湖著
日本民族論
日本經濟沿革史
南方資源經濟論 福田要著
本書は著者三十年の研鑚になる勞作にして、南方全資源に亘り種目別觀察による賦存度・生產・栽培・貿易・消費並に各地に於ける適性と經濟性等凡ゆる角度より南方富力の全貌を究明せる大東亞共榮圈建設への待望書。
大東亞資源讀本
印度の民俗と生活
セイロン島事情
南方石油經濟
大東亞經濟地理
大東亞經濟の理論
南洋經濟研究
經濟學史
配給經濟學入門
原價價格計算
持株會社の會計
商法
所得稅及法人稅
東京・京橋 第一相互館 千倉書房

軍官民協力一致し 時局の重大化に對處

社説 年末年始に於ける鐵桶の陣 島民の自衞と民防空を強調

食糧増産と肥料及飼料問題

臺灣金融界の整備 當事者の勇斷要望さる

屑鐵利用へ再轉換 注目される岸商相の話

造船用材樹が豊富 錫とゴムの產地 馬來祕境パハン州

首都 / 要衝 / 錦蛇 / 知事

代行人選任 繊維製品統制會社

株式會社脆弱面是正 國策への全面協力が論議さる

臺灣麻袋 厚生有限會社創立

バス料金改正 高雄市會決議

醬油の製造業者 食糧局で地域的統合へ

活潑な操業 臺灣肥料工場が

臺灣紙纖 投資認可

臺灣茶商公會

臺東造船 創立總會

臺灣貿易會の結成 督府商政課で對策協議

英國の虐政に喘ぐ 印度農產業の現狀

英國 / 文化の光輝 / 英國統治下 / △米は / △棉花 / △甘蔗 / △落花生 / △黃麻 / △茶 / △小麥 / △大麥 / △その他 / 印度の民衆

生擴運動を阻害 團體の會合が多過ぎる

風水害復舊資金 臺北州關係の割當決る

製炭指導訓練

臺灣財界指標（十一月）

（單位千圓△印減少）

	本月	前月比	前年同月比
臺灣銀行券 月末發行高	252,065	4,228	80,358
最高	203,550	9,970	41,886
平均	252,914	5,830	40,059
最低	248,074	3,842	41,003
郵便貯金	88,251	1,053	20,670
銀行勘定 預金	518,054	19,619	99,504
貸出金	594,05	40,045	88,949
手形交換高	95,546	1,461	21,157
臺北卸賣物價指數 前大戰前基準	312,99	—	14,21
事變前基準	108,20	—	7,64

市營乘合自動車年末終夜運轉及年始臨時運轉

年末、年始ニ當リ市營乘合自動車左記ノ通臨時運轉致シマス

（1）年末終夜運轉 十二月三十一日二十三時（午後十一時）ヨリ元旦七時（午前七時）迄左記路線ニ限リ終夜運轉致シマス

（2）年始臨時運轉 元旦、二日、三日、左記ノ通リ臨時運轉致シ升

冬の健康に かぜ引かぬよう
健康防衞の第一線！ 皮膚や呼吸器粘膜の強化に缺かさず……
パリハ

評判讀物滿載 キング 新年號 書店へお早く
新連載 御盾 山岡莊八
南太平洋海戰從軍記 牧島貞一
世界の戰局と大東亞戰爭 秋山中佐 皆藤幸藏
長期戰の實相 桑木崇明
燦たり皐の殊勳甲
米英撃滅 浮ぶ地獄
血脈の誓 / 殉死 / 鉄金の虫 / 漁魂
益子挺身隊 旅人 宮本
定價五十錢 大日本雄辯會講談社 發行

パピリオ
クレーム三種、A、B、Cあり。粉白粉十二色（新しい肌色四種）ほゝ紅十二色 口紅八色

母と子
有名病院婦人科使用
ワセトン球

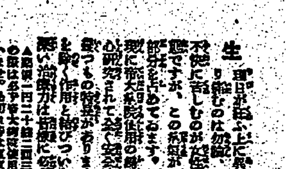

こんぼんさん 奥さま
生理日も明朗に暮らせるよう…使用にも携帯にも簡便で無駄なく衞生的なさんぼんを……忙しいご婦人がたに重寶です。

すり香り すがり香りに…
らへんで

軍官民協力一致し 時局の重大化に對處

皇奉本部 運營委員會で方策凝議

皇民奉公會中央本部運營委員會は二十九日午前十一時より本部會議室に於て、長谷川總裁を中心に、[illegible]

本年最終の部長會議

[illegible]

青年層の錬成に重點

皇奉訓練部十七年度の事業概要

皇民奉公會訓練部十七年度の事業[illegible]

一、青年錬成 [illegible]

第一種訓練(幹部訓練)	六〇ケ所	三四ケ所	三、〇四〇
第二種訓練(普通訓練)	一〇ケ所	八ケ所	五〇〇
第三種訓練(女子訓練)	五〇ケ所	一六ケ所	九六〇

[illegible]

增産目標達成に敢闘

頼もし臺南州西港庄奉壯團の活躍

[illegible]

令旨傳達式を擧行

[illegible]

寺內南方方面最高指揮官○○造船工場を視察

蘭陽災害義捐金

三十餘萬圓の配分決定

[illegible]

臺北州	三〇〇、八七五圓
新竹州	四、六七〇
臺中州	一、七三〇
花蓮港廳	一、七七〇

[illegible]

鵜飼要塞司令官 軍官民招き懇親晩餐會

[illegible]

敵根據地完全に覆滅

粵東派遣軍拓林討伐戰果

敵の遺棄死體六百十

[illegible]

馬公陸海軍出入業者防諜團を結成

[illegible]

決戰生活斷行運動を展開

[illegible]

巣立つ歡び志願兵

知るや若人、この感激

[illegible]

銃後の赤誠譜 獻金部隊殺到

[illegible]

子供隣組から感謝獻金

[illegible]

白衣の勇士を浪花節で慰問

[illegible]

クルベー濱を眞砂ケ濱と改稱

[illegible]

鉄の拠出は現金で

[illegible]

天然ゴムで優秀防濕紙完成

[illegible]

居留民に敬神思想

汕頭の年末年始行事決る

[illegible]

市バス終夜運轉

[illegible]

臺灣神社參拜者に注意

[illegible]

奥田食糧局長豊原地方視察

[illegible]

魏炳炎氏の博士論文通過

[illegible]

自肅で靜かな歳の市

國民車に料金表掲示

[illegible]

齋藤新任臺北州警察部長部員に訓示

[illegible]

宜蘭郡警察課射撃會

[illegible]

志願兵志願者指導

[illegible]

ラジオ

第一放送

[illegible]

第二放送

[illegible]

休業廣告 年末大掃除のため勝手乍ら三十日及三十一日は休業させて戴きます 公會堂食堂

新年興行準備の爲勝手乍ら三十日は休業仕候 臺北合同興行會社 大世界館 臺世界館 新世界館 芳乃館 芳明館 萬華戲園 國際館

第三十一回決算 [illegible]

第七回決算 大和纖維株式會社 [illegible]

徳興株式會社 [illegible]

第十二回決算 臺灣紡績株式會社 [illegible]

貸借對照表 東臺灣電力興業株式會社 [illegible]

第七期決算報告 三和水産株式會社 [illegible]

債權申出公告 [illegible]

當座小切手 [illegible]

開洋燐鑛株式會社 [illegible]

萬媒 石堂 洋裁 産婆 結婚 傭人 女中 貸家 住居 荷造 中古 古本 犬猫 京染 印畫 婚禮 [illegible]

社名變更謹告
株式會社安宅商會
昭和十八年一月一日ヨリ左ノ通リ社名變更致候條謹告仕候
安宅産業株式會社 取締役社長 安宅重雄
本社 大阪市東區今橋五丁目拾四
出張所 台北市本町三 日本生命館内 [illegible]

同志社女子専門學校 [illegible]

ホープライジキ 新人ノ愛品 學生ノ愛品 日本ホプラ株式會社

講習生募集 事務員養成講習會 臺北事務員養成講習所 [illegible]

内外勤女事務員 外務員 在勤員 ヲ求ム 日産火災海上保險株式會社 臺北事務所

世界戰爭と日本 菱谷敏男氏 時局講演會 日時 本三十日 午後七時 會場 市公會堂 主催 臺北市奉公壯年團 一般歡迎

[illegible]

「たゞ滅私奉公」です
妻も軍人の妻、身を以て父母へ孝
訓練所に踏止まる 若櫻の崇高夫婦道

【新竹電話】志願兵訓練所第一次訓練生が入所までのしばしの間を久しぶりになつかしい父母の許に送るべく先錄夫々の郷里にかへつたが、もつと訓練にも學科にも自信をつけねばと敢然訓練所に踏み止まつた新竹州大溪郡出身の高砂青年大木正君、その大木君の燃えるやうな決意の程はもとより同君自身の熱烈な皇國の念によるのであるが今同君の訓練所残留に感激して父母、妻の愛國の赤誠、當局の激勵と同君の訓練成績等が明かとなり人々を感激させてゐる、これは同君のよき指導者でもあり恩師でもあつた同君の出身大溪郡竹頭角駐在所勤務の[illegible]部長太田茂氏より記者の問ひに應じてわざ／＼支局迄寄せられた便りによるものであるが同君の家族は父[illegible]さん、母ヨシさん、妻ヤヨヒさんの三人で、妻ヤヨヒさんとは昨年の四月結婚して未だ子はない、妻は[illegible]社の出身でかつて一番ヶ瀬氏が知事として在任中優秀な姿をみて一番ヶ瀬ヤヨヒの名を與へた程の同地方きつての若いに似ない女丈夫で夫の訓練所残留につき次の如く語つてゐる

入所中岡野部長さんの御許ひで父と共に面會に参り立派な姿をみて何とも云へぬ嬉しさに胸一杯になりましたが私はじつと涙をこらへたのです、退所後一度はかへるものと思つてゐましたがそのまゝ残留することになつたさうで私としてはその夫の氣持がわかりすぎる程諒解出來ます、部下高砂族中唯一人の名譽ある軍人の妻となつた私です、これ以上の有難さはないと思つてゐる位です、今後は不束ながら一層修業して軍人の妻として恥しくない心構へをつくらねばと思つてをります、夫に對しては後顧の憂なからしめ父母に對しては身を以て孝養をつくし入所前の夫の教訓を守り家業に精勵銃後婦人として皇恩の萬分の一にも報い奉る覺悟であります

またた父母さんも

あれの決意をきいた時は驚つて[illegible]

[illegible]

河川法準用決る
高雄川の重要性に鑑み

【高雄電話】[illegible]

大隊長

[illegible]

防空壕一般に公開

【高雄電話】[illegible]

高砂族の愛國心
全戸獻金の熱誠示す

【臺中電話】[illegible]

武道納式

【東港電話】[illegible]

香港建設抄（四）

武道の精神

エイツ……オウツ……
氣合を呼ぶ武術の氣合
[illegible]

新高土地會社經談

[illegible]

抽籤馬到着

[illegible]

卓球大會

[illegible]

赤誠の獻金

軍司令部（廿一日受付）

國防獻金 [illegible]

國防獻金

[illegible]

恤兵金

[illegible]

海軍武官府（受）

國防獻金 [illegible]

七段對五段戰

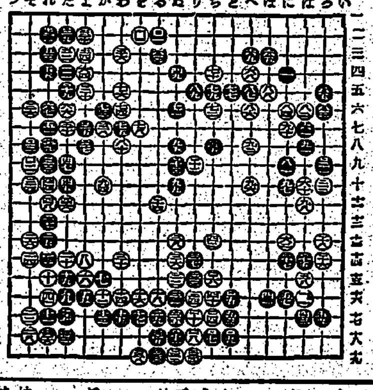

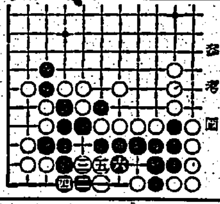

投早黒の勝局

[illegible]

大いなる祭 (22)

中野實作 三芳悌吉畫

歴史の日（十二月七日）

[illegible]

臺灣の獨學青少年諸君へ…… 自宅で習へる 中學講義錄

見本無代進呈 東京 帝國中學會 出版部

大東亞戰爭記錄畫報 英文大阪毎日學習號編輯局編 B5版二〇〇頁

圍碁強化指針 瀬越憲作・光原伊太郎著

毎日 新語辭典 英文大阪毎日學習號編輯局編 發行所 大阪出版社

國進社 母性訓 / 禮法の實踐 / 項要法禮入國 / 集諭勅人軍 / 首一人百國愛 / らの子櫻

日本愛國歌評釋 大和魂にきさぐる書 地球誕生物語 タイ國森林紀行 藥（くすり） 微生物の世界 發明と文化 甲東村 大東亞建設の理念 世界の未開拓地 電信と若き技術者 イラン近世史 葛城書店

伊藤朝生著 法律と生活 哲學と生活 東洋哲學史綱要 西洋哲學史綱要 文進堂

◎冬物新柄荷揃 丸吉呉服店

放送局選定 ラジオは中川 台北本町

實山模型飛行機部

藥品全般 太平藥業株式會社 台北市太平町二丁目 電話七一二八番

姓名學 名付ト改姓名 姓名學館 堀澤天久堂

クリーニングは大洋社洗濯部へ

冬物入荷 辻惣呉服店

◎冬物の御用命は 大木呉服店

高級 冬向 洋服地荷揃 大菊商行

各種靴・鞄 大正堂靴鞄店

青帽洋服店 台北市京町三丁目 電話六五八六番

病源療法 淨血強壯精力劑 ドラミン 台灣總配給所・台北市大和町

修學旅行 卒業アルバム 寫眞専門 武田寫眞館

メガネは和田 台北市大和町四ノ八 電話六一二五〇番

犬猫 矢野病院 北門町一四（市役所前）

梅毒風濕骨痛リウマチス特効 九一四内服新薬

諸病に苦しむ御方は是非一度御試し下さい 萬病にきく七種光線 小林治療所

慰問品用 里のかほり 佐野商行

◇冬物新柄入荷 光永呉服店

精巧な器械・獨特な技術 金光堂

便秘癖 腸管蠕動是正により快適に治癒 わかもと本舗

呼吸器をまもれ 産業戰士の ペリン

結核性疾患 ビタス 理研

ネオネオギー 抗病力が付き肉づきを増す 病衰回復にぜひ實驗を 日本微生物研究所